

BOLETIM DO CRIADOR

COOPERATIVA REGIONAL AGROPECUÁRIA DE SANTA RITA DO SAPUCAÍ

Edição 682 - Ano 64 - Novembro 2022



ENTREGA MOEDA LEITE

CAMPANHA FEBRE AFTOSA

PÁG
05

PÁG
13

MANTIQUEIRA DE MINAS



COOPER[®]
RITA



ÍNDICE

- 03 EDITORIAL DIRETORIA
- 04 INFORMATIVO COPA DO MUNDO
- 05 CAMPANHA FEBRE AFTOSA
- 06 COMERCIAL AGRO
- 08 INTEGRAÇÃO LAVOURA-PECUÁRIA
- 10 MOEDA LEITE
- 11 PARCERIA LS TRATORES
- 12 SMARTMILK
- 13 EVENTO MANTIQUEIRA DE MINAS
- 14 FIQUE POR DENTRO
- 15 REUNIÃO EQUIPE COMERCIAL
- 16 EVENTO DIA DAS CRIANÇAS
- 17 OUTUBRO ROSA
- 18 ANÚNCIO SPA
- 19 COCCAMIG
- 20 DESTAQUE QUALIDADE DO LEITE
- 21 PLANTÃO VETERINÁRIO
- 22 RANKING PRODUÇÃO LEITE
- 24 EMBALAGENS ECONÔMICAS

EXPEDIENTE

DIRETORIA EXECUTIVA

Lucas Moreira Capistrano de Alckmin

Diretor Presidente

Alberto de Castro Neves

Diretor de Laticínio

Sebastião Cardim de Araújo

Diretor de Café

CONSELHO DE ADMINISTRAÇÃO

Efetivos

Carlos Henrique Moreira Carvalho

Cezar Augusto Ferraz Junqueira

Eduardo Graciano Pereira

Francisco Carlos Vilela

Gilberto Nogueira Cellet

Gustavo Cleto Carneiro

João Leal Fagundes Netto

Juarez Ferreira de Carvalho

Marcos Carneiro Capistrano

Suplentes

Antônio Carlos Valim Ribeiro

Antônio Guilherme Ribeiro Grilo

Cássio Augusto Barbosa Magalhães

Cezar Rennó Moreira

CONSELHO FISCAL

Efetivos

Carlos Henrique de Oliveira

Celso Henrique Teixeira

Gilmar Claret Teixeira

Suplentes

Carlos Alberto Duarte Julidori

Daniel Costa Coelho

Edésio Franco Azevedo

REDAÇÃO

Ana Clara Juriolli e Thatiana Coelho

Os artigos assinados são de total responsabilidade de seus autores. Sugestões ou reclamações a respeito de nossa editoração, entrar em contato através do telefone (35) 3473-3525 ou e-mail marketing@cooperrita.com.br.

DIAGRAMAÇÃO

Usina da Criação • Tel.: (35) 3025-6595

PERIODICIDADE E TIRAGEM

Mensal - 500 Exemplares

IMPRESSÃO

Gráfica Novo Mundo • (35) 3339-3333

COLABORADORES NESTA EDIÇÃO:

Joyce Cássia, Fernando Dias, Leandro Tosta, Paulo de Tarso, Jesiel Chagas, Amanda Almeida e Juliana Soares

(35) 3473-3500

RUA CEL. JOÃO EUZÉBIO DE ALMEIDA, 528, CENTRO
SANTA RITA DO SAPUCAÍ - MG

WWW.COOPERRITA.COM.BR



/COOPERRITA
/COOPERRITAAGROPECUARIA



COOPERRITA_COOPERATIVA
COOPERRITA_AGROPECUARIA



COOPERRITA

Durante os últimos meses, temos visto o recuo forte de cotação dos nossos principais produtos agrícolas, o café e o leite. Esses recuos nos ligam um alerta amarelo e devem ser motivo de preocupação e cautela de todo o setor.

No caso do leite, depois de subir para patamares recordes ao longo dos meses de junho, julho e agosto, as cotações começaram a cair, conforme a sazonalidade normal do setor, mas a velocidade e a intensidade da queda nos surpreendeu.

Há muito tempo temos experimentado essa sazonalidade nos preços do leite, que recuam muito no segundo semestre, mas esse recuo se dá, normalmente, de maneira mais forte nos meses de novembro, dezembro e janeiro.

Esse ano de 2022, o recuo começou mais cedo e foi muito forte. Desde meados de agosto, temos visto o preço do leite no mercado cair vertiginosamente, de forma que, no início de novembro, já estamos com preços praticados no mercado de UHT em patamares semelhantes ao que era praticado no início de março, quando o preço praticado ao produtor era de cerca de R\$ 2,50.

Essa queda muito forte se deu principalmente devido ao alto volume de leite importado pelo Brasil desde o mês de julho. Essa importação de leite, feita nesses momentos, chega ao mercado normalmente nessa época que já existe um aumento natural de oferta devido à sazonalidade, o que acaba alavancando para baixo os preços praticados. É um problema estrutural do Brasil e temos que buscar, junto com as instituições que defendem o agronegócio, para evitar que esse volume de leite entre livremente no país nesse momento.

Já o mercado de café desvalorizou mais de

30% nos últimos 50 dias, com a volta das chuvas mais cedo que o previsto e com o aumento dos juros no mercado internacional, que faz com que os investidores, principalmente os grandes fundos de investimentos, tirem o investimento de renda variável e voltem para a renda fixa, mesmo que pequena. Esse movimento já era esperado, mas a dimensão dele e a velocidade também foi assustadora. Imaginamos que não seja um movimento que durará, pois sabemos que a safra colhida em 2022 foi pequena e a safra de 2023 não deve ser muito boa. Contudo, é impossível prever quando e se de fato o mercado irá reverter essas perdas.

O produtor, tanto de café quanto o de leite, deve ficar muito atento aos custos e aos investimentos. Custos devem ser analisados a todo momento e cortados sempre que possível.

Os novos investimentos só devem ser feitos se tiverem um estudo muito claro e objetivo que irão trazer melhorias de custo de produção, seja por diminuir os custos ou aumentar a produtividade.

Infelizmente, não possuímos a capacidade de ditar o preço do mercado das commodities produzidas por nossos cooperados, mas a CooperRita possui um corpo técnico que fica à disposição dos nossos cooperados para ajudá-los nessas análises de investimento e custos, além dos diversos programas de gestão rural, como Educampo Café e Leite, Senar AT&G Café e Leite e também os programas da Cia do Leite.

Não podemos esperar resultados diferentes se mantivermos os mesmos comportamentos. O mercado é competitivo, é agressivo e quem ficar parado terá cada dia mais dificuldades de sobreviver com lucratividade.

Diretor Presidente
Lucas Moreira Capistrano de Alckmin





COOPER[®]
RITA
Desde 1957

Horários de funcionamento

Jogos do Brasil

24/11 Brasil x Sérvia – 16h

Prédio Matriz: Fecha às 15h45

Lojas agropecuárias e Lanchonetes: Fecha às 15h45

Parque Industrial: Funcionamento Normal

Posto de combustível: Funcionamento Normal

28/11 Brasil x Suíça – 13h

Prédio Matriz: Fechado das 12h45 às 15h

Lojas agropecuárias e Lanchonetes: Fechado das 12h45 às 15h

Parque Industrial: Funcionamento Normal

Posto de combustível: Funcionamento Normal

02/12 Brasil x Camarões – 16h

Prédio Matriz: Fecha às 15h45

Lojas agropecuárias e Lanchonetes: Fecha às 15h45

Parque Industrial: Funcionamento Normal

Posto de combustível: Funcionamento Normal

Caso o Brasil avance de fase, permanecem as mesmas regras para os próximos jogos.

SEGUNDA ETAPA DA CAMPANHA DE VACINAÇÃO DE FEBRE AFTOSA COMEÇOU EM 1º DE NOVEMBRO

Cerca de 161 milhões de bovinos e bubalinos deverão ser vacinados na segunda etapa da campanha nacional de vacinação contra a febre aftosa de 2022, que começou em 1º de novembro e segue até o dia 30 de novembro.

Em dez estados (AL, AM, CE, MA, PA, PB, PE, PI, RR e RN), a vacinação ocorrerá em animais de até 24 meses, conforme o calendário nacional de vacinação.

Para as 11 unidades da Federação (BA, ES, GO, MG, MS, MT, RJ, SE, SP, TO e DF), que compõem o Bloco IV do Plano Estratégico do Programa Nacional de Vigilância da Febre Aftosa (PE-PNEFA), a vacinação em novembro será para bovinos e bubalinos de todas as idades. Ao todo, esse bloco totaliza 141 milhões de animais a serem vacinados.

A inversão das estratégias de vacinação em alguns estados foi adotada em abril pelo Ministério da Agricultura, Pecuária e Abastecimento (MAPA), com objetivo de equacionar a demanda de vacinas contra febre aftosa com o cronograma previsto de produção da indústria e, assim, garantir a oferta de vacinas para manter os índices satisfatórios e manter a imunidade do rebanho brasileiro.

As vacinas devem ser adquiridas nas revendas autorizadas e mantidas entre 2°C e 8°C, desde a aquisição até o momento da utilização – incluindo o transporte e a aplicação, já na fazenda. Devem ser usadas agulhas novas para aplicação da dose de 2 ml na tábua do pescoço de cada animal, preferindo as horas mais frescas do dia, para fazer a contenção adequada dos animais e a aplicação da vacina.

Além da vacinação, o produtor deve fazer a comprovação junto ao órgão executor de defesa sanitária animal de seu estado. A declaração da vacina pode ser entregue de forma online ou, quando não for possível, presencialmente nos postos designados pelo serviço veterinário estadual nos prazos estipulados.

Em caso de dúvidas, a orientação é para que procurem o órgão executor de defesa sanitária animal de seu estado.

FONTE: Ministério da Agricultura, Pecuária e Abastecimento (MAPA)



Divulgação/Mapa

CO MER CIAL AGRO



Leandro Tosta

Coordenador de Assistência Técnica

O Comercial Agro da CooperRita, hoje, conta com canais de atendimento a campo. Nosso time é formado por 10 Técnicos de Campo e 2 Técnicos de Vendas Estratégicas, preparados para atuar no melhor posicionamento de cada cultura, atendendo à missão de nossa cooperativa, que é agregar ao agronegócio de nossos cooperados com o fornecimento dos melhores produtos e serviços disponíveis no mercado.

Nossa equipe é nova e composta por profissionais capacitados, especialistas em suas áreas de formação. Estamos atuando no campo desde setembro e nosso compromisso é neste primeiro momento atender todos os nossos cooperados até dezembro.

Nosso portfólio agrícola é composto por adubos (minerais e organominerais), sementes das principais marcas comerciais (Pioneer, Syngenta, KWS, Biomatrix, Pastobrás) e defensivos agrícolas (fungicidas, herbicidas, inseticidas, acaricidas) e a melhor linha de fertilizantes foliares.

No mês de outubro, tivemos recorde de vendas a campo e isso traz sustentabilidade à nossa cooperativa e demonstra, mais uma vez, a presença de nossos ATVs nas lavouras de nossos cooperados. Grande é a expectativa para o mês de novembro! Estamos focados no propósito de atender nossos cooperados, pois o sucesso de nossa cooperativa é fruto do sucesso de nossos cooperados.

Solicite a presença de nossos Técnicos de Campo ou entre em contato com a Coordenação pelo número (35) 99987-0371.



Fernando Lobo

Coordenador das Lojas

Assim como toda CooperRita, o Comercial Agro vem trabalhando forte para identificar e executar as necessidades dos cooperados e clientes.

Estamos capacitando as equipes interna e externa para melhor atender nossa demanda de produtos e serviços. Atitudes, como os inventários das filiais, centro de distribuição e lanchonetes. Entendemos que a organização da estrutura nos fará mais competentes para as futuras decisões.

Reestruturando a equipe interna, capacitando os técnicos internos de balcão, organização interna das filiais, ressurgimento de produtos de varejo e foco no JCA (Jeito CooperRita de Atender). Entendemos também a importância da proximidade com nossos fornecedores, com treinamento da equipe das lojas, como por exemplo: Giro Agro, J.A. Saúde Animal, Solusolo, Ouro Fino e outros.

O mês de outubro teve recorde de faturamento mensal em relação ao restante dos meses de 2022. Grande expectativa para este mês de novembro, em que estamos estruturados para atender nossos cooperados com a campanha de vacinação contra Febre Aftosa, assim como a variedade de produtos negociados neste período.

INDICADORES OUTUBRO



Joyce Cássia

ASSISTÊNCIA TÉCNICA DE CAMPO

Com as atividades dos ATVs, tivemos um acréscimo de 41% de cooperados atendidos, comparado ao mês de setembro, com crescimento de 50% em faturamento do canal de atendimento.

CANAL DE ATENDIMENTO ESTRATÉGICO

No mês de outubro, o faturamento das Vendas Estratégicas foi 25% maior e atendeu 38% a mais de clientes/cooperados, comparados ao mês anterior.

LOJAS AGRO

Dentre as 8 lojas Agropecuárias, tivemos 16% de crescimento no faturamento e atenderam 10% a mais de clientes/cooperados comparado ao mês anterior.

POSTO DE COMBUSTÍVEIS

Obteve um faturamento com crescimento de 11% comparado ao mês anterior, mesmo diante do quadro de oscilações de preços no mercado.

RESULTADO ACUMULADO 2022 COMPARADO AO MESMO PERÍODO DE 2021

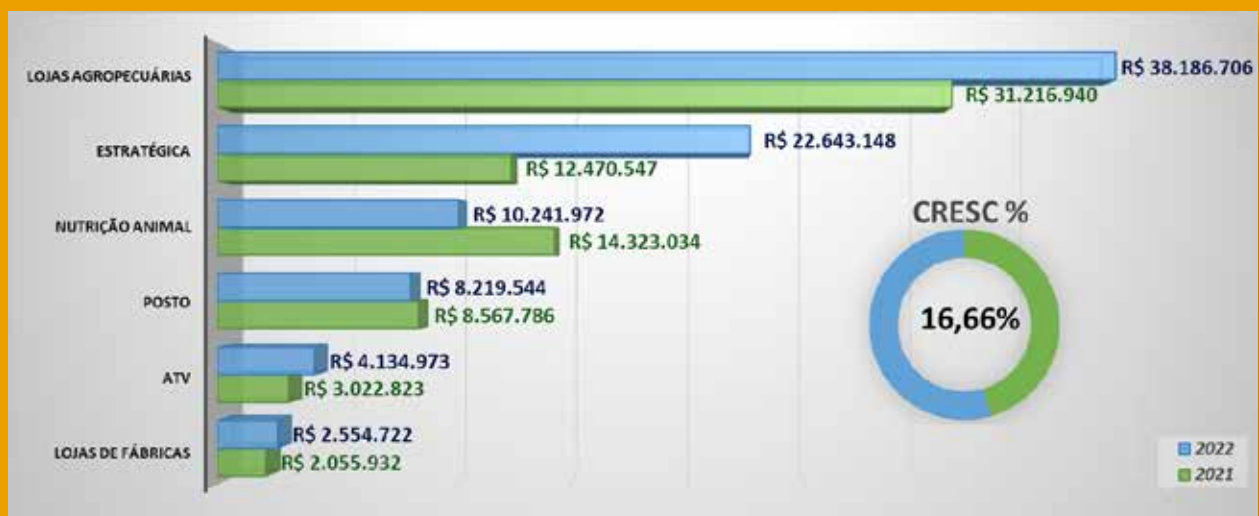

A IMPORTÂNCIA DA INTEGRAÇÃO LAVOURA-PECUÁRIA

Por Leandro Tosta

A ILP é o sistema de integração que envolve os componentes agrícola e pecuário, em rotação, consórcio ou sucessão, sob a mesma área e ano agrícola. O uso de forrageiras perenes, em consórcio com a produção de grãos, traz melhorias no agroecossistema e aumenta a rentabilidade do produtor, por propiciar a oportunidade de exploração da forragem à produção animal. Considera-se a modalidade de integração mais praticada no Brasil e possui algumas variações.

Em sistemas integrados, há maior conforto térmico e menor risco na produção de leite e carne, na produção pecuária. Com relação à produção de pastagens em sistemas integrados, comparado a pastagens não consorciadas, são observadas melhorias de atributos do solo, além de menores índices de compactação e maior concentração e melhor disponibilidade de nutrientes. Tais ganhos podem ser parcialmente creditados no planejamento da aquisição de adubos da safra posterior, diminuindo o custo com adubos e aumentando a qualidade dos atributos físicos, químicos e biológicos do solo.

Classicamente, podem ser exemplificados alguns sistemas relacionados à reforma ou renovação de pastagem, como o Sistema Santa Fé. Neste sistema, procura-se intensificar sustentavelmente o uso de recursos, cuja utilização de uma cultura anual, em geral de ciclo curto, é o ponto inicial, por viabilizar a correção e adubação do solo, com retorno econômico ao produtor em médio e longo prazos.



O SISTEMA SANTA FÉ

Anos após o surgimento do Sistema Barreirão (o primeiro sistema de ILP), em áreas onde o Plantio Direto era uma opção de sistema de produção, foi implementado o Sistema Santa Fé. Nesse sistema, a semeadura de culturas anuais, como o milho, sorgo e milheto, ocorre em consórcio com forrageiras tropicais, em solos já corrigidos quanto à acidez e toxicidade por alumínio. Os objetivos desse sistema de consórcio são a produção de grãos ou forragem; uso dos resíduos da adubação na forrageira consorciada, ainda presente no solo após cultivo da cultura anual e; formação de forragem na entressafra e/ou palhada para o desenvolvimento do Sistema de Plantio Direto.

Para o desenvolvimento do Sistema Santa Fé, é preciso o acompanhamento de uma assistência técnica capacitada, para que não haja perdas de produtividade do milho pela competição com o capim. O novo time de Assistência Técnica Agronômica da CooperRita conta com profissionais capacitados para o planejamento das operações agrícolas, do plantio à colheita. Venha nos visitar e conhecer um pouco mais sobre os modelos de Integração Lavoura-Pecuária e sobre como podemos auxiliar você, cooperado CooperRita, na tomada de decisões mais técnicas aplicadas ao campo.

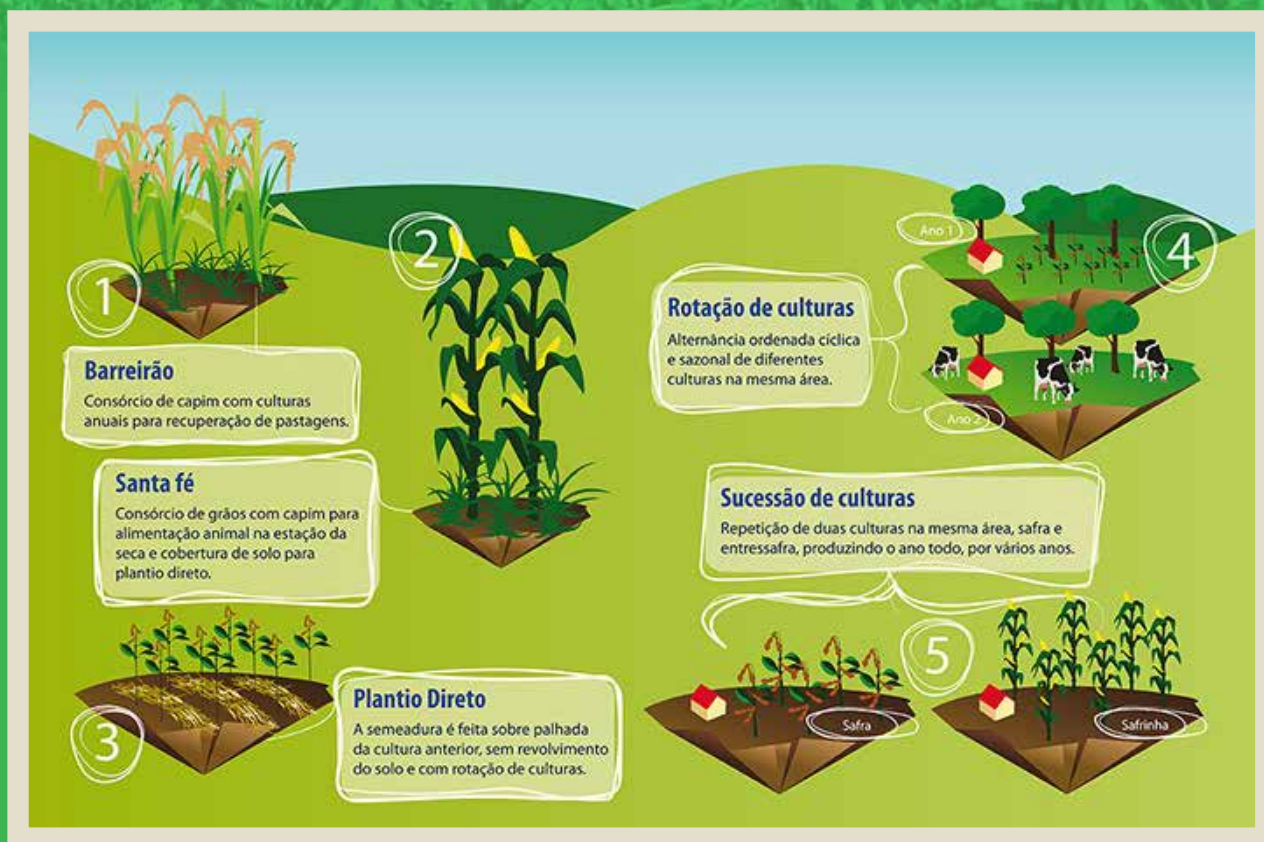

Fonte: <https://www.embrapa.br>

PROGRAMA MOEDA LEITE

Paulo de Tarso Teixeira

Coordenador de Assistência Técnica

Dando continuidade ao Programa Moeda Leite, a CooperRita entregou, no dia 25 de outubro, mais um lote de novilhas. Foram 19 novilhas com prenhez de Embrião ou Inseminação Artificial, entre 6 e 8 meses de gestação. Nesta entrega, foram contemplados 11 produtores, que levaram 16 novilhas com prenhez de fêmea, é o famoso paga um e leva dois, ou seja, o produtor compra uma e leva 2 fêmeas de excelente qualidade genética.

Todas as novilhas foram compradas pela cooperativa em rebanhos de procedência leiteira, com médias de produção acima de 20 litros, sendo também na sua grande maioria produtos de inseminação artificial.

O programa visa incentivar o melhoramento genético dos produtores, sendo hoje destinado a pequenas propriedades e com condições facilitadas de pagamento, já que os produtores dão uma entrada de 1/3 do valor das matrizes no ato da entrega das mesmas e o restante é dividido em 18 parcelas, que serão pagas a partir do mês seguinte após o parto. As parcelas serão convertidas em litros de leite, fato que dá segurança ao produtor, sendo que na eventualidade de queda dos preços de leite, a parcela mensal também cai na mesma proporção.

O que se percebe é um grande nível de satisfação dos produtores já contemplados pelo programa, tanto pela qualidade dos animais, como pelas condições facilitadas de pagamento.

Fato que motiva a CooperRita a não só continuar, como também a intensificar este programa que tem dado excelentes resultados.

CONDIÇÕES PARA PARTICIPAR DO PROGRAMA MOEDA LEITE.

- 1** Ser participante de algum grupo de gestão CooperRita: Educampo Leite ou Cia do Leite.
- 2** Produção de Leite de no máximo 500 litros/dia.
- 3** Estar em dia com as obrigações financeiras perante a cooperativa.
- 4** Ser avaliado pelo gestor responsável por qualquer dos 5 Grupos de Gestão Leite CooperRita e pela equipe de assistência técnica CooperRita, quanto às condições de manejo e alimentação necessários para um bom desempenho das novilhas após o parto.



MAQUINÁRIOS DE DESTAQUE NA CAFEICULTURA ESTÃO NA LS TRACTOR

A LS Tractor busca ao longo dos anos trabalhar para que cada vez mais consiga atender todos os produtores rurais em suas necessidades. E, para isso, foram criados tratores com alto desempenho para terrenos inclinados. O grande lançamento é o Plus 80 Coffee. Uma máquina desenvolvida pensando no cafeicultor, com diferenciais de manutenção, tecnologia de ponta e que pode andar em declive de até 30°. Além disso, possui cabines que proporcionam maior conforto, motores mais resistentes, com baixa emissão de poluentes, mais potentes e com baixo consumo de combustíveis. E, assim, apresenta maior economia ao produtor, como o Luiz Vinicius V. Tiso percebeu na lavoura.

"A gente ouviu amigos que relataram ter percebido uma economia de 30% a 40% em combustível e foi isso que me fez investir. Outra coisa que me surpreendeu foi a entrega técnica que apresentou todos os recursos e a alta tecnologia".

A LS Tractor vem se destacando em vendas durante este ano de 2022. E, foi possível a conquista deste sucesso por compreender a importância de parcerias, como da CooperRita, que sempre esteve ao nosso lado e nos proporcionando conhecer grandes produtores que visam o melhor para sua lavoura, como Geraldo L. Ignácio, que contou: "desde quando eu investi em tratores LS Tractor, eliminei todos os outros que eu tenho na fazenda. Fiz isso pela economia, praticidade e desempenho no serviço. Além da manobra na hora da revisão".

A parceria com a CooperRita, iniciada em julho, tem avançado positivamente. A van móvel para manutenção dos tratores nas propriedades já está disponível e as lojas de Careaçú, Carmo de Minas, Pouso Alegre e Santa Rita do Sapucaí já contam com peças de reposição e lubrificantes para os tratores da linha. A equipe de assistência técnica CooperRita também está preparada para elaboração de projetos para financiamento via bancos.



GESTÃO E TECNOLOGIA EM FAZENDAS LEITEIRAS

Em julho desse ano, a Prodap e a CooperRita firmaram uma parceria com o objetivo de levar soluções transformadoras para as fazendas dos cooperados, tanto por meio da linha nutricional desenvolvida em parceria, quanto pela consultoria e tecnologia.

Dentre várias missões em comum entre as duas empresas, uma delas é incentivar o uso da tecnologia para profissionalizar a gestão das fazendas cooperadas. Pensando nisso, a CooperRita, através da parceria com a Prodap, disponibiliza para seus cooperados o Prodap Smartmilk, software de gestão para fazendas leiteiras.

Com o Prodap Smartmilk, o produtor consegue gerenciar seu negócio de ponta a ponta, desde o âmbito zootécnico até o financeiro. Além de ter suas informações armazenadas em um local seguro, o usuário passa a ter acesso a inúmeros relatórios e análises que o ajudam a entender de forma detalhada o desempenho reprodutivo, a saúde e performance produtiva de seu rebanho e a situação financeira de sua propriedade.

Para trazer ainda mais agilidade e facilidade para a rotina do produtor, é possível acessar o Prodap Smartmilk por um smartphone ou tablet, para que tenha as informações da fazenda sempre na palma da mão e possa tomar decisões em seu negócio até mesmo à distância.

Acredita que o Prodap Smartmilk pode ajudá-lo na gestão de sua fazenda? Então entre em contato com a Assistência Técnica CooperRita, estamos ansiosos para ajudarmos a transformar a história do seu negócio!



Página inicial do aplicativo de celular do Prodap Smartmilk

Painel de controle do Prodap Smartmilk (versão desktop)

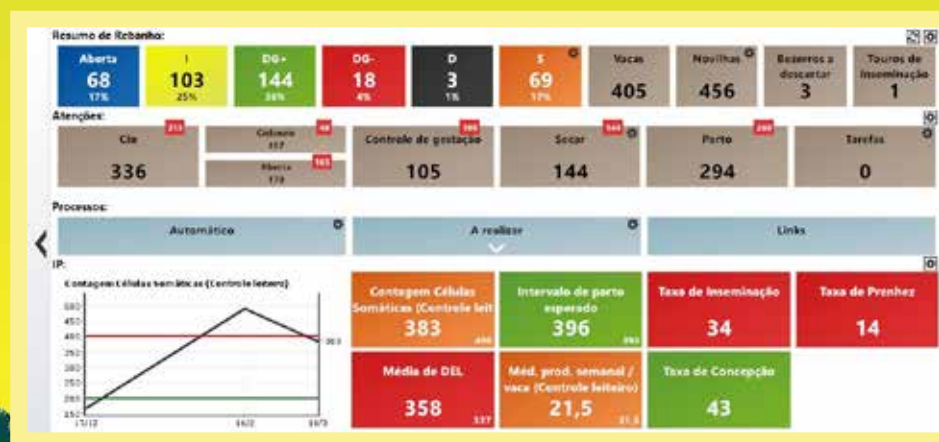

1º FESTIVAL DA MANTIQUEIRA

Por Jesiel Chagas

Nos dias 20 e 21 de outubro, em São Gonçalo do Sapucaí, aconteceu o 1º Festival de Cafés Especiais da Mantiqueira. O evento foi idealizado pela Mantiqueira de Minas, em parceria com empresas da região, além das cooperativas que a compõe - CooperRita, Cocarive e Coopervass.

Com o objetivo de promover os cafés especiais produzidos na região, foram realizadas diversas visitas a produtores locais e um cupping reunindo os 30 melhores cafés eleitos pelas cooperativas.

Estando em sua primeira realização, o evento contou ainda com a participação de cafeterias, degustadores de café, baristas e visitantes de diversas partes do Brasil. A ideia é de um evento itinerante, sendo realizado a cada ano na cidade de uma das cooperativas mantenedoras da Mantiqueira de Minas.

Segundo a organização do evento, a tendência é de que o festival atraia cada vez mais visitantes e se torne referência no âmbito de Cafés Especiais no Brasil e com visibilidade internacional, uma vez que os cafés produzidos aqui são distribuídos globalmente.

Durante o evento, aconteceu ainda a premiação dos cafés que participaram do concurso Top 5 da Mantiqueira de Minas. Dentre os 5 primeiros colocados, dois cooperados da CooperRita obtiveram o segundo e o terceiro lugares, sendo:

2º Lugar: **Lucas M. C. Alckmin**,
premiado por um café de 90,31 pontos.

3º Lugar: **Helena Duarte e Telles**,
premiada por um café de 90,25 pontos.

A CooperRita parabeniza os produtores premiados e os demais participantes que apresentaram cafés de excelente qualidade. E também aos demais participantes das cooperativas parceiras e às centenas de famílias que trabalham no campo diariamente para produzir Cafés Especiais.



ACOMPANHE OS ÚLTIMOS EVENTOS COM PARTICIPAÇÃO DA COOPERRITA



XXXVI EXPO PIRANGUÇU
06 A 09 DE OUTUBRO



FAITEC – SANTA RITA DO SAPUCAÍ
19 A 21 DE OUTUBRO

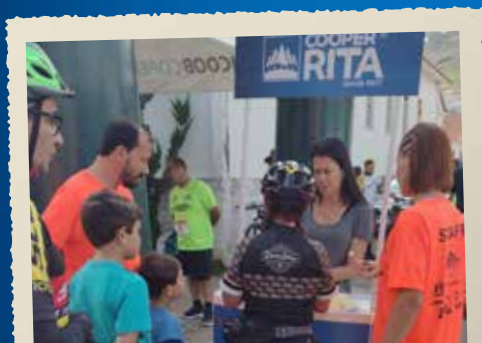

**4º PEDAL SOLIDÁRIO EM PROL DO
ASILO – SANTA RITA DO SAPUCAÍ**
16 DE OUTUBRO



EXPO SABOR MINAS – POUSO ALEGRE
26 A 28 DE OUTUBRO



**DEGUSTAÇÕES EM
SUPERMERCADOS DE
TODA REGIÃO**

EM BUSCA DOS RESULTADOS

No dia 07 de outubro, foi realizada uma reunião com toda equipe comercial externa, vendedores, representantes e promotores da CooperRita, para comemorar os resultados obtidos no começo do segundo semestre e para alinhar as expectativas e o fechamento do ano, sendo apresentadas as metas, ações e campanhas para o último trimestre.

Houve também a participação de outras áreas para o alinhamento de temas pertinentes ao dia a dia, tais como os setores de Recursos Humanos, Jurídico, Logística e Fiscal. Além disso, a equipe foi dividida em grupos para uma dinâmica de treinamento, em que pode analisar e discutir estratégias para gestão da carteira de clientes e negociação, além de enriquecer a discussão com a troca de experiências.

Agradecemos a participação de todos que tornaram esse dia tão produtivo. Estamos certos do compromisso e empenho da equipe em trazer um resultado histórico em vendas para a CooperRita.



FESTA DIA DAS CRIANÇAS

Por Amanda Almeida

No dia 08 de outubro, a CooperRita promoveu a festa de DIA DAS CRIANÇAS, destinada aos filhos de funcionários da cooperativa. O evento contou com a presença de 53 crianças, acompanhadas de seus pais e responsáveis, totalizando 100 pessoas. A festa aconteceu das 14h às 17h, no Arena Sport Bar, onde as crianças puderam brincar em cama elástica, escorregadores infláveis, piscina de bolinhas e também fizeram pinturas faciais. Na ocasião, também foram servidos aos convidados pipoca, algodão doce, cachorro quente, refrigerante e bolo. Além disso, a CooperRita presenteou cada criança com uma sacolinha surpresa, contendo algumas guloseimas e revistas de desenhos para colorir com giz de cera. Foi um evento alegre, em que todos se divertiram muito.



BELEZA E CARINHO SÃO FUNDAMENTAIS NESSA TRAVESSIA

Por Juliana Soares

Esse é o slogan da campanha realizada pelo S.P.A. Saúde este ano, que doou mais de 1000 lenços para confecção de turbantes para diferentes instituições que cuidam de pacientes carentes portadores de câncer, no interior de Minas Gerais e São Paulo. Os trabalhos foram realizados em parceria com associadas, envolvendo beneficiárias do plano para alertar a importância da prevenção do câncer de mama.

"Essa é uma forma de envolver diretamente as mulheres numa ação que emocionalmente as conduz a refletir sobre a importância da prevenção de doenças, que é o diferencial de nossos planos. Além do tratamento, é um momento que mexe com a autoestima das mulheres que muitas vezes perdem os cabelos. Por isso, este ano resolvemos conscientizar de forma diferente, afinal é muito importante ajudar a mulher em tratamento a se sentir mais bonita", informou Ricardo de Oliveira Garcia, superintendente do S.P.A. Saúde e idealizador da iniciativa.



SHOW DE PARCERIA

A ação foi oferecida para todas as associadas e realizada presencialmente em algumas delas. A interação, envolvimento e emoções superaram todas as expectativas. Profissionais do Programa de Promoção de Saúde do S.P.A. Saúde fizeram palestras orientativas e colaboradores ensinaram como fazer os turbantes usados pelas pacientes. Todas escreveram mensagens para quem receberia os lenços, doados para instituições carentes das respectivas cidades.

O evento aconteceu na CooperRita, no dia 18 de outubro, e teve a participação de 60 mulheres. Foi uma tarde muito agradável, com a participação da equipe S.P.A. Saúde e da Dra. Cristiane Lopes Telles, palestrando sobre a importância do autoexame e os cuidados que todos devemos ter. Os lenços foram doados para o Movimento Para a Vida (associação contra o câncer de Santa Rita do Sapucaí).

Na CooperRita, foi realizada também uma palestra sobre o tema para as colaboradoras do Parque Industrial, no dia 07 de outubro. E, na última sexta-feira do mês, os colaboradores foram convidados a vestir a causa, usando uma camiseta rosa.



Cuidando da saúde do produtor rural

A HORA É **AGORA**

Gastos com saúde são os
mais altos do mundo e
doenças surgem sem avisar

**CARÊNCIA
REDUZIDA**

Inscrição pronta, atendimento imediato!

ÚLTIMOS DIAS



Inscrição pronta,
atendimento
imediato!





Cerimônia de Premiação do 11º Concurso de Cafés Especiais do Sistema Coccamig

Na noite do dia 27 de outubro de 2022 aconteceu em Varginha/MG a premiação dos melhores lotes de cafés especiais das cooperativas filiadas ao Sistema Coccamig. A cerimônia contou com a participação dos 30 finalistas escolhidos na 1ª etapa nas categorias Natural e Cereja Descascado/Despolpado, diretores das cooperativas, patrocinadores, juízes, equipe de apoio e gestores dos departamentos de cafés das filiadas participantes.

A Coccamig desde o ano de 2012 realiza o concurso de cafés especiais com a finalidade de apurar e promover os melhores lotes de cafés diferenciados e especiais, justamente por entender que uma das funções de uma cooperativa é promover e reconhecer os esforços dos produtores rurais.

Durante a cerimônia, foram premiados com certificados de participação as 10 filiadas que enviaram amostras para esta edição e entregues os troféus e cheques simbólicos aos 10 finalistas de cada categoria.



2º Colocado Categoria Natural

Rafael Eugênio Costa
Sítio Simplicio – Cachoeira de Minas/MG

6º Colocado Categoria Cereja Descascado/Despolpado

Breno de Souza Vianna
Fazenda Ouro Verde – Santa Rita do Sapucaí/MG



PARABÉNS AOS COOPERADOS QUE CONSEGUIRAM OS PRIMEIROS LUGARES EM QUALIDADE DO LEITE

OS ASSOCIADOS ABAIXO RECEBERÃO A BONIFICAÇÃO PELA CONQUISTA.

MÊS OUTUBRO 2022

COLOCAÇÃO	NOME
1ª	ELIEZER GOMES PEREIRA
2ª	PEDRO PAULO VILELA NETO
3ª	SEBASTIAO PIO DAMASCENO
4ª	HELENA TERESINHA RIBEIRO CARNE
5ª	DONIZETTI APARECIDA DE ALMEIDA
6ª	JOSE AUGUSTO PEREIRA
7ª	ANTONIO LAZARO DA LUZ
8ª	BRUNA ALVES BARRETO
9ª	JOSE EDISON DE ALMEIDA
10ª	ROMARIO TENORIO PEREIRA
11ª	ROSELI ALVES MOTTA
12ª	FRANCISCO ALFREDO BARBOSA
13ª	MARCELO DANIEL DA SILVA



COMO FUNCIONA A PREMIAÇÃO?

A Premiação pela qualidade do Leite é uma forma de incentivo aos cooperados de leite CooperRita que obtiveram os melhores resultados durante o mês. Esses resultados são os esforços alcançados por meio do bom manejo da ordenha, limpeza do equipamento, higienização, controle da mastite e refrigeração do leite no momento da coleta.

É a CooperRita valorizando o comprometimento e esforço do produtor, para que o leite produzido seja sempre entregue com alta qualidade.

Os critérios para avaliação para o pagamento da qualidade do leite são medidos pelos resultados de CPP, CCS, proteína, gordura e temperatura de resfriamento do tanque. O valor máximo de bonificação por produtor pode chegar a R\$4 mil.

PARA SABER MAIS SOBRE COMO CONQUISTAR A PREMIAÇÃO, ENTRE EM CONTATO COM O SETOR DE ASSISTÊNCIA TÉCNICA COOPERRITA. (35) 3473-3500.

COOPERADO, VOCÊ SABIA?

O que fazer em caso de falecimento do cooperado

O estatuto social da CooperRita estabelece que o cooperado será excluído de seus quadros por motivo de falecimento. Nesse caso, os herdeiros do cooperado falecido deverão comunicar o fato à CooperRita e providenciar a abertura do inventário. Enquanto não ocorrer o encerramento do inventário, o cooperado falecido será representado perante a CooperRita por seu espólio, através do inventariante devidamente nomeado e compromissado. O inventariante deverá apresentar à CooperRita cópia do termo de nomeação de inventariante que ficará arquivado. Homologada a partilha judicial ou lavrada e assinada a escritura pública de inventário, o inventariante deverá requerer o levantamento das quotas sociais que pertenciam ao cooperado falecido. O pagamento das quotas deixadas pelo cooperado falecido será feito na forma que for definida pela Assembleia Geral Ordinária que julgar as contas do exercício em que se deu a exclusão. Os herdeiros do cooperado falecido terão direito ao valor realizado de suas quotas partes de capital. Quanto às obrigações contraídas pelo sócio falecido perante a CooperRita, essas serão atribuídas aos herdeiros ou sucessores, na forma da lei e do estatuto social. Qualquer dúvida, entrar em contato com o setor de conta corrente e associados no telefone (35)3473-3500, ramal 3502.

PLANTÃO VETERINÁRIO

PLANTÃO VETERINÁRIO

NOVEMBRO 2022

CONTATOS VETERINÁRIOS

VETERINÁRIOS

Carlos Augusto SRS: (35) 99963-2694

Douglas SRS: (35) 99126-6260

Lucas Ribeiro - Careaçu: (35) 99820-8377

José Augusto Medeiros - Careaçu: (35) 99981-3883

José Ibraim Neto - Careaçu: (35) 99907-6727

SANTA RITA DO SAPUCAÍ:

Douglas: 02, 12, 13, 15, 26
e 27 de novembro

Carlos Augusto: 05, 06, 19
e 20 de novembro

CAREAÇU:

Lucas: 26 e 27 de novembro

Neto: 12 e 13 de novembro

José Augusto: 19 e 20

de novembro

CONCEIÇÃO DO RIO VERDE:

José Roberto Andrade Pereira: (35) 98861-0181

José Joaquim Ribeiro Mota: (35) 98809-0377

CARMO DE MINAS:

Diogo: (35) 99191-5307

Marcos Paulo: (35) 99901-4678

ATENDIMENTO:

DE SEGUNDA A SÁBADO, DAS 7H ÀS 17H

COOPERADO, FAÇA PARTE DOS GRUPOS DE WHATSAPP DA COOPERRITA!



ENVIE UM E-MAIL COM O NOME, MATRÍCULA E O NÚMERO DO SEU CELULAR PARA MARKETING@COOPERRITA.COM.BR OU LIGUE PARA (35) 3473-3500 OU 3525.

COOPERADO,

QUER COMPRAR, VENDER OU ANUNCIAR ALGO?

AGORA TEMOS A SEÇÃO DE CLASSIFICADOS, ONDE VOCÊ PODE ANUNCIAR GRATUITAMENTE.

Interessados, entrar em contato com (35) 3473-3525 ou pelo e-mail: marketing@cooperrita.com.br

MAIORES PRODUTORES DE LEITE SETEMBRO 2022

CLASS.	NOME
1	MOACYR DIAS PEREIRA
2	CLAUDIO JUNQUEIRA FERRAZ DE ALMEIDA
3	CESAR AUGUSTO FERRAZ JUNQUEIRA
4	WANDA MARIA RENNO MOREIRA A.CUNHA
5	CLEBER RIBEIRO DE MATOS
6	JOSE RENNO MOREIRA
7	VANDERSON GOULART JUNHO
8	MARCOS RENNO MOREIRA
9	VANEO RODRIGUES DA SILVA
10	VIRGILIO DIAS PEREIRA SOBRINHO
11	DECIO COELHO COSTA
12	ALBERTO DE CASTRO NEVES E OUTRO
13	JOAO VIANNAY SILVA DA CUNHA
14	IRINEU FRANCISCO DA SILVA
15	FRANCISCO CARLOS VILELA E OUTRO
16	JOSE HENRIQUE DA SILVA
17	JOSE ALCIDES PAIVA RIBEIRO
18	DIVANIR BENEDITO DE FARIA
19	JOAO CARLOS RIBEIRO
20	SINVAL ARAÚJO DE ANDRADE FILHO
21	ESP RENATO TELLES BARROSO
22	ANTONIO INACIO DA SILVA
23	NAIR DE AZEVEDO COSTA
24	FRANCISCO ALFREDO BARBOSA
25	FRANCISCO PEREIRA DE MENDONCA

MELHORES PRODUTORES POR QUALIDADE SETEMBRO 2022

CLASS.	NOME	CIDADE
1	ELIEZER GOMES PEREIRA	POUSO ALEGRE
2	SEBASTIAO PIO DAMASCENO	SANTA RITA DO SAPUCAÍ
3	NAIVO JOSE AMERICO E OUTROS	CONCEICAO DO RIO VERDE
4	EDGAR ANDERSON MOTTA E OUTROS	CACHOEIRA DE MINAS
5	VANDERSON GOULART JUNHO	NATERCIA
6	FRANCISCO ALFREDO BARBOSA	CACHOEIRA DE MINAS
7	ALEXANDRE APARECIDO SIMOES NEVES	BAEPENDI
8	ROSELI ALVES MOTTA	CACHOEIRA DE MINAS
9	JOSE RENNO MOREIRA	SEBASTIAO BELA VISTA
10	VERA APARECIDA RIBEIRO	CACHOEIRA DE MINAS
11	ANTONIO LAZARO DA LUZ	PIRANGUINHO
12	DONIZETTI APARECIDA DE ALMEIDA	CACHOEIRA DE MINAS
13	TARCISIO JOSE NOGUEIRA	CONCEICAO DO RIO VERDE
14	DELIAN RIBEIRO REZENDE	CONCEICAO DO RIO VERDE
15	RAIMUNDO FLORIANO DE CASTRO	CAREACU
16	ROMARIO TENORIO PEREIRA	CACHOEIRA DE MINAS
17	CLAUDIO JUNQUEIRA FERRAZ DE ALMEIDA E OUTRA	CARMO DE MINAS
18	REGINA DE FATIMA SILVA DE OLIVEIRA E OUTRO	CACHOEIRA DE MINAS
19	VIRGILIO DIAS PEREIRA SOBRINHO	OLIMPIO NORONHA
20	JOSE PEREIRA DE REZENDE E OUTROS	CACHOEIRA DE MINAS
21	OSWALDO FRANCISCO DE PAULA	CARMO DE MINAS
22	JOSE EDISON DE ALMEIDA	CACHOEIRA DE MINAS
23	JOSE APARECIDO DE FARIA E OUTRO	CACHOEIRA DE MINAS
24	ANEZIO NAZARE DE FARIA	SANTA RITA DO SAPUCAÍ
25	MARCELO RIBEIRO RIOS	POUSO ALEGRE

RANKING DE PRODUÇÃO DE LEITE

MELHORES CBT - SETEMBRO 2022

CLASS.	NOME	CIDADE	mil UFC/mL
1	MARCELO DANIEL DA SILVA E OUTRO	PEDRALVA	1,0
2	VIRGILIO DIAS PEREIRA SOBRINHO	OLIMPIO NORONHA	1,0
3	ALEXANDRE APARECIDO SIMOES NEVES	BAEPENDI	1,5
4	SEBASTIAO PIO DAMASCENO	SANTA RITA DO SAPUCAI	2,0
5	VANEO RODRIGUES DA SILVA	TURVOLANDIA	2,5
6	CORNELIO RIBEIRO SALLUM AL'OSTA	CARMO DE MINAS	2,5
7	VIRGILIO DIAS PEREIRA SOBRINHO	OLIMPIO NORONHA	3,0
8	ESP RENATO TELLES BARROSO	CAREACU	3,0
9	ANTONIO JOSE DUTRA	CACHOEIRA DE MINAS	3,0
10	BENEDITO TARCISO VILELA	SAO SEBASTIAO BELA VISTA	3,0
11	JOSE RENNO MOREIRA	SAO SEBASTIAO BELA VISTA	3,5
12	NAIR DE AZEVEDO COSTA	CACHOEIRA DE MINAS	3,5
13	ROSELI ALVES MOTTA	CACHOEIRA DE MINAS	3,5
14	ELIEZER GOMES PEREIRA	POUSO ALEGRE	4,0
15	DJENARO ALCANTARA NOGUEIRA	CONCEICAO DO RIO VERDE	4,0

MELHORES PROTEÍNA - SETEMBRO 2022

CLASS.	NOME	CIDADE	%
1	DELIAN RIBEIRO REZENDE	CONCEICAO DO RIO VERDE	3,83
2	ANTONIO LAZARO DA LUZ	PIRANGUINHO	3,68
3	ANTONIO PADUA DE ALMEIDA	CACHOEIRA DE MINAS	3,61
4	MARCELO RIBEIRO RIOS	POUSO ALEGRE	3,57
5	RAIMUNDO FLORIANO DE CASTRO	CAREACU	3,56
6	SEBASTIAO PIO DAMASCENO	SANTA RITA DO SAPUCAI	3,55
7	MARCELO DANIEL DA SILVA E OUTRO	PEDRALVA	3,54
8	ROMARIO TENORIO PEREIRA	CACHOEIRA DE MINAS	3,53
9	MESSIAS DONIZETI DA COSTA E OUTROS	CACHOEIRA DE MINAS	3,52
10	PEDRO PAULO VILELA NETO	HELIODORA	3,52
11	INAIARA ALMEIDA SILVEIRA	SANTA RITA DO SAPUCAI	3,52
12	VANDERLEI DE OLIVEIRA	SANTA RITA DO SAPUCAI	3,51
13	ELIEZER GOMES PEREIRA	POUSO ALEGRE	3,5
14	NAIVO JOSE AMERICO E OUTROS	CONCEICAO DO RIO VERDE	3,5
15	TARCISIO JOSE NOGUEIRA	CONCEICAO DO RIO VERDE	3,5

MELHORES CCS - SETEMBRO 2022

CLASS.	NOME	CIDADE	mil/mL
1	FERNANDO VALBER DA SILVA	SAO SEBASTIAO BELA VISTA	34
2	CARLOS HENRIQUE OLIVEIRA REZENDE	CACHOEIRA DE MINAS	45,5
3	ROSALINA MIRTES CLAUDINO	CACHOEIRA DE MINAS	51,5
4	MARCELO DANIEL DA SILVA E OUTRO	PEDRALVA	58
5	CARLOS DONIZETE DE SOUZA	CAREACU	76
6	VIRGILIO DIAS PEREIRA SOBRINHO	OLIMPIO NORONHA	80
7	ANTONIO CAMPOS DE ANDRADE	ESTIVA	82
8	MARCOS CARNEIRO CAPISTRANO	CACHOEIRA DE MINAS	85,5
9	GENI FARIA DA SILVA	CAREACU	86
10	FABIO SEBASTIAO VILLELA E OUTROS	SANTA RITA DO SAPUCAI	89
11	JOSE MARIA DE SOUZA E OUTROS	POUSO ALEGRE	100
12	JOAO ALEXANDRE DA SILVA GONCALVES	CONCEICAO DO RIO VERDE	114
13	ROSELI ALVES MOTTA	CACHOEIRA DE MINAS	117
14	ANTONIO PADUA DE ALMEIDA	CACHOEIRA DE MINAS	118,5
15	ANDRE VICENTE DA COSTA	SANTA RITA DO SAPUCAI	122,5

MELHORES GORDURA - SETEMBRO 2022

CLASS.	NOME	CIDADE	%
1	ANTONIO LAZARO DA LUZ	PIRANGUINHO	4,86
2	MARCOS LUIZ DA ROCHA E OUTROS	CAREACU	4,61
3	DELIAN RIBEIRO REZENDE	CONCEICAO DO RIO VERDE	4,5
4	ELIEZER GOMES PEREIRA	POUSO ALEGRE	4,49
5	ALEXANDRE APARECIDO SIMOES NEVES	BAEPENDI	4,4
6	ANTONIO PADUA DE ALMEIDA	CACHOEIRA DE MINAS	4,36
7	BENEDITO ROBERTO DE ALMEIDA	CACHOEIRA DE MINAS	4,36
8	JOSE EUGENIO DA COSTA	CACHOEIRA DE MINAS	4,31
9	ROMARIO TENORIO PEREIRA	CACHOEIRA DE MINAS	4,27
10	VERA APARECIDA RIBEIRO RODRIGUES E OUTRA	CACHOEIRA DE MINAS	4,25
11	BRUNA ALVES BARRETO	HELIODORA	4,23
12	DARCI ANDERSON FURTADO PEREIRA	CONCEICAO DO RIO VERDE	4,22
13	TARCISIO JOSE NOGUEIRA	CONCEICAO DO RIO VERDE	4,21
14	JUAREZ FARIA REIS	SANTA RITA DO SAPUCAI	4,21
15	DONIZETTI APARECIDA DE ALMEIDA	CACHOEIRA DE MINAS	4,20

Sabor em tamanho família!

Chegaram as novas
embalagens de Manteiga
e Requeijão CooperRita.



 cooperrita
 cooperrita_cooperativa
cooperrita.com.br



COOPER®
RITA

